

Zuiderweg 1 Boogstal

Toetsing provinciaal beleid

De boogstal wordt gerealiseerd binnen het bouwvlak van het bestemmingsplan Landelijk Gebied en valt daarmee binnen bestaand bebouwd gebied (BBG). De realisatie van de boogstal is niet in strijd met provinciaal beleid.



Bestemmingsplan Landelijk Gebied – bestemming agrarisch gebied met landschapswaarden (art.3).





Bestemmingsplan Landelijk Gebied – bestemming agrarisch gebied met landschapswaarden (art.3) – in rood de contouren van de nieuwe stal.



Bestaand bebouwd gebied in Provinciale Ruimtelijke verordening.

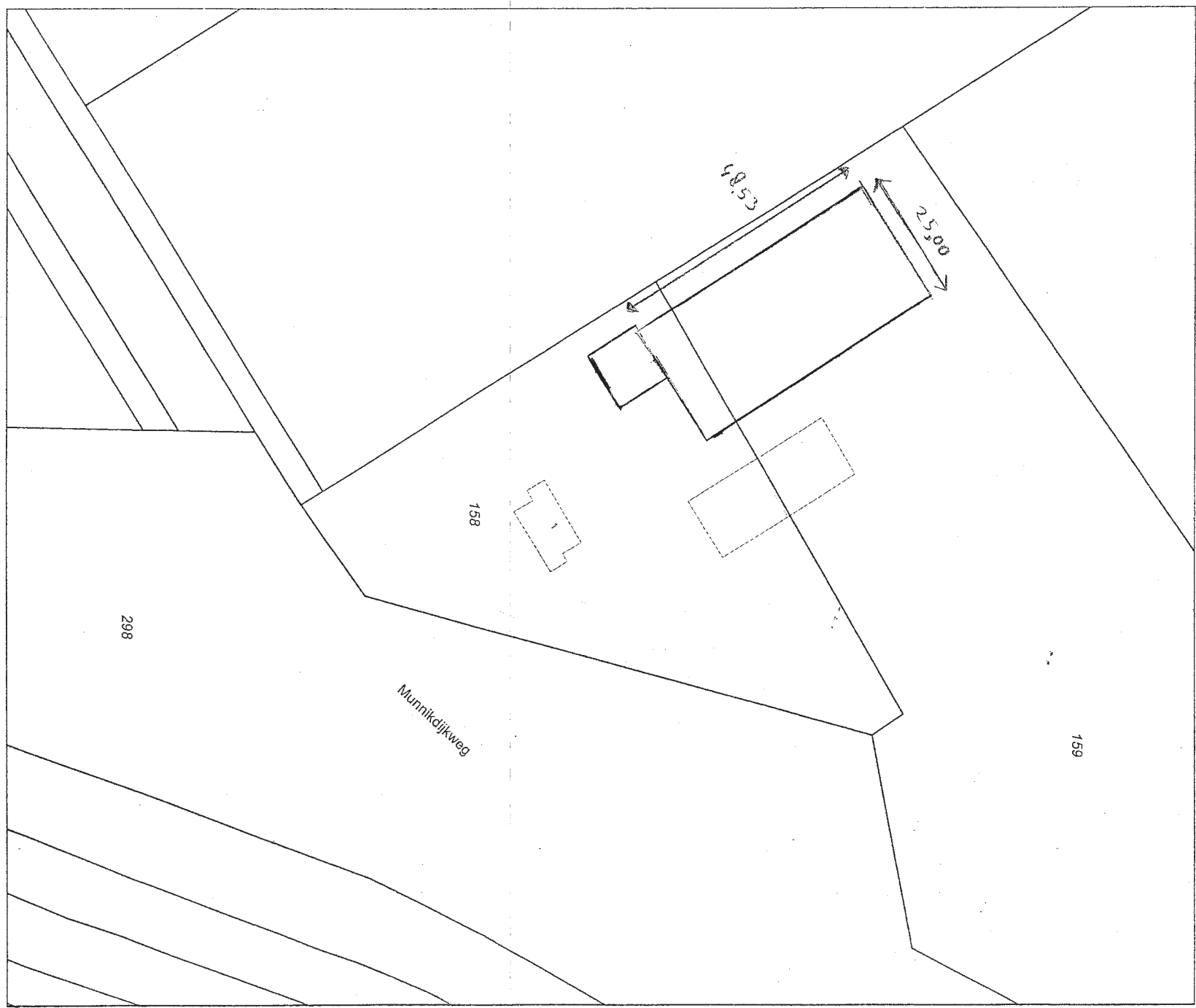

Deze kaart is noordgericht

- 12345 Perceelnummer
- 25 Huisnummer
- Kadastrale grens
- Voorlopige grens
- Beboewing
- Overige topografie

Voor aan aansluitend uitrekseel Apeldoorn, 27 mei 2011
De bevoegden van het kadaster en de openbare registers

Schaal 1:1000

- Kadastrale gemeente
- Sectie
- Perceel

WIJDEWORMER
B
158



Aan dit uitrekseel kunnen geen betrouwbare maten worden ontleend.
De Dienst voor het kadaster en de openbare registers is niet aansprakelijk voor schade van welke aard ook voortvloeiende uit het gebruik van de informatie op deze kaart.
De Dienst voor het kadaster en de openbare registers aanvaardt geen aansprakelijkheid voor schade van welke aard ook voortvloeiende uit het gebruik van de informatie op deze kaart.